LOCATION SAISONNIERE - 3 PIECES - BEAULIEU-SUR-MER

72 m² — 3 pièces — Dernier étage étage

Référence : 07.LOC.3P.BL

Nous vous proposons à la location saisonnière un très bel appartement entièrement rénové de 3 pièces, d'une superficie d'environ 72m², au cinquième et dernier étage, d'une résidence de standing et sécurisée, située en plein cœur de Beaulieu-sur-Mer.

Cet appartement traversant, est composé comme suit : une entrée desservant deux grandes chambres, une salle d'eau et sa buanderie, une belle pièce de vie avec cuisine américaine.

Une belle terrasse exposée SUD, vous offrant une vue panoramique alliant mer et ville d'Eze à Saint-Jean-Cap-Ferrat.

Équipements : télévision, internet, climatisation, lave-vaisselle, lave-linge, sèche-linge

Annexes: Un garage complète ce bien.

Linge non fourni.

Conditions tarifaires : loyer + forfait nettoyage de sortie, électricité, taxe métropolitaine de séjour.

Prix sur demande

AGENCE GENERALE BOVIS
Place Georges Clemenceau
06310 Beaulieu-sur-Mer - France
Téléphone : +33 4 93 01 00 36

Not contractual information

LOCATION SAISONNIERE - 3 PIECES - BEAULIEU-SUR-MER

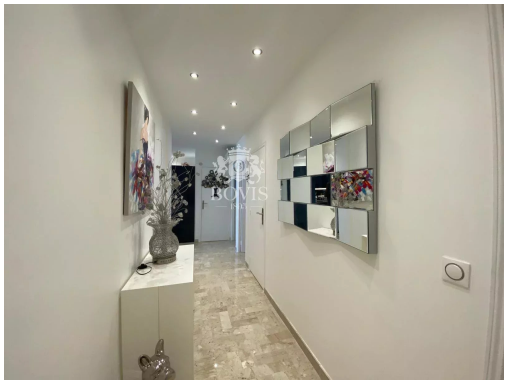

AGENCE GENERALE BOVIS
Place Georges Clemenceau
06310 Beaulieu-sur-Mer - France
Téléphone : +33 4 93 01 00 36

Not contractual information